SILVER STONE TOUR AND TRAVEL CO.,LTD.
186/203 RAMKHAMHANG RD, SOI 190/1 MINBURI BANGKOK 10510 THALAND
Tel : 081-635-3755, 093-162-8249, 098-564-6145 Fax : 02 171-8242
E-mail : sale.silverstone@gmail.com www.silverstonetours.com Line id : vvp2019
License No. 11/12603

มณฑลยูนนาน-มณฑลกุ้ยโจว

เส้นทางดอกไม้ ซากุระ-คาโนลา-ทิวลิป

คุนหมิง-อี้เหลียง-โหล่วผิง-ซิงอี้ 5 วัน 4 คืน

โดย CHINA EASTERN AIRLINES

รายละเอียดเที่ยวบิน

เส้นทาง	เที่ยวบิน	เวลาบิน	หมายเหตุ
สุวรรณภูมิ-คุนหมิง	**MU9622**	**07.50-11.25 น.**	เที่ยวบิน Full Service
คุนหมิง-สุวรรณภูมิ	**MU9621**	**21.05-22.35 น.**	เที่ยวบิน Full Service

- ทัวร์ไม่ลงร้าน SHOPING
- พักโรงแรมระดับ 4 ดาว / อาหาร 12 มื้อ
- **ดอกทิวลิป** Laoyuhe Wetland Park + **หุบเขาซากุระ** เมืองอี้เหลียง
- **ทุ่งดอกคาโนลา**ชั้นบันได + **ทุ่งดอกคาโนลา**ภูเขาไก่ทอง โหลวผิง
- **หมู่บ้านโบราณเผ่าปูยี** (รวมรถแบตรี่)
- **ภูเขาหมื่นยอดว่านเฟิงหลิง** จุดชมวิวซีเฟิงหลิง (รวมรถแบตรี่)
- **วัดหยวนทง – สวนน้ำตกคุนหมิง – Pop Mart**
- รวมค่าเบี้ยประกันอุบัติเหตุ วงเงิน 1 ล้านบาท * เงื่อนไขตามกรมธรรม์
- บริการน้ำดื่มบนรถ ไม่จำกัดจำนวน
- กรุ๊ป 20 ท่านขึ้นไป เดินทางพร้อม 1 หัวหน้าทัวร์ไทย

วันที่	กำหนดการ	เช้า	เที่ยง	เย็น	โรงแรม
1	กรุงเทพฯ–คุนหมิง (MU9622 0750-1125)–ดอกทิวลิป Laoyuhe Wetland Park-เมืองสือหลิน	✈	X	🍽	TONGCE HOTEL หรือเทียบเท่าระดับ 4 ดาว
2	โหลวผิง–ทุ่งดอกคาโนลาชั้นบันได-ทุ่งดอกคาโนลาภูเขาไก่ทอง (รวมรถแบตตรี่)–เมืองโบราณปู้ยี (รวมรถแบตรี่)-ซิงอี้	🍽	🍽	🍽	MENGLE CHENG HOTEL หรือเทียบเท่าระดับ 4 ดาว
3	ซิงอี้-ภูเขาหมื่นยอดว่านเฟิงหลิง (รวมรถแบตรี่)-จุดชมวิวซีเฟิงหลิง-ล่องเรือทะเลสาบว่านเฟิง-เมืองอี้เหลียง	🍽	🍽	🍽	HOLIDAY INN EXPRESS HOTEL หรือเทียบเท่าระดับ 4 ดาว
4	เมืองอี้เหลียง–หุบเขาซากุระ-คุนหมิง-สวนดอกไม้ลั่วหลง-ทะเลสาบเตียนฉือ	🍽	🍽	🍽	LANGXI HOTEL หรือเทียบเท่าระดับ 4 ดาว
5	สวนน้ำตกคุนหมิง-วัดหยวนทง-ถนนคนเดินหนานผิงเจีย+ Pop Mart-ประตูม้าทองไก่หยก-สนามบิน–กรุงเทพฯ (MU9621 2105-2235 น.)	🍽	🍽	X	
<u>ราคาไม่รวม</u> ค่าทิปไกด์ท้องถิ่น และ ค่าทิปคนขับรถท้องถิ่น 2,000 บาท/ท่าน/ทริป จ่ายพร้อมชำระค่าทัวร์รอบที่ 2					

วันเดินทาง/ราคา

วันเดินทาง	ผู้ใหญ่ พัก 2 ท่าน/ห้องคู่	พักเดี่ยวจ่ายเพิ่ม	หมายเหตุ
10-14 มีนาคม 2570	23,900 บาท	6,000 บาท	ไม่มีราคาเด็ก
12-16 มีนาคม 2570	23,900 บาท	6,000 บาท	ไม่มีราคาเด็ก

รายการทัวร์อาจมีการเปลี่ยนแปลงตามความเหมาะสม

ทัวร์ไม่ลงร้าน NO SHOPING

วันแรก กรุงเทพฯ-คุนหมิง-สวนดอกทิวลิปลาวหยูเหอ-สือหลิน

05.00 น. คณะพร้อมกันที่ ท่าอากาศยานสุวรรณภูมิ ณ อาคารผู้โดยสารขาออก (ระหว่างประเทศ) ชั้น 4 ประตู 9 บริเวณ ISLAND-U โดยสายการบิน CHINA EASTERN AIRLINES โดยมีเจ้าหน้าที่จากทางบริษัทฯ คอยต้อนรับและอำนวยความสะดวกแด่ท่านก่อนออกเดินทาง

07.50 น. เหินฟ้าสู่ เมืองคุนหมิง โดยสายการบิน CHINA EASTERN AIRLINES เที่ยวบินที่ MU9622 * *บริการอาหารเครื่องดื่มบนเครื่อง*

11.25 น. เดินทางถึง สนามบินนานาชาติฉางสุย เมืองคุนหมิง เมืองหลวงและเป็นเมืองที่ใหญ่ที่สุดในมณฑลยูนนาน ได้สมญานามว่า นครแห่งฤดูใบไม้ผลิ ผ่านพิธีการตรวจคนเข้าเมือง

นำ**ชมสวนดอกทิวลิปที่สวนลาวหยูเหอ Laoyuhe Wetland Park (捞鱼河湿地公园)** สวนลาวหยูเหอตั้งอยู่ในอุทยานพื้นที่ชุ่มน้ำ Laoyuhe (捞鱼河湿地公园) ในหมู่บ้านจงเหอ Zhonghe (中和村) ในเมืองคุนหมิง Kunming (昆明) เป็นอุทยานพื้นที่ชุ่มน้ำทางนิเวศวิทยาและภูมิทัศน์ พื้นที่ประมาณ 33.3 ตารางกิโลเมตร

ดอกทิวลิปที่ปลูกในอุทยานพื้นที่ชุ่มน้ำเหล่าหยูเหอ นำเข้าโดยตรงจากเนเธอร์แลนด์ ทิวลิปมี 11 สายพันธุ์ ได้แก่ Virelande (维兰迪), Parade (检阅), Blaze (烈焰), Dynasty (王朝), Pink Giant (巨大粉), Avocado (阿夫可), Big Goose (熊鹅), Cocktail (鸡尾酒), Purple Flag (紫旗), Grand Duke (大王子) และ World Love (世界真爱)

ทิวลิปเหล่านี้มีสี่สีที่แตกต่างกัน ทุกฤดูใบไม้ผลิ ดอกทิวลิปหลายล้านดอก กว่า 20 สายพันธุ์ในอุทยานพื้นที่ชุ่มน้ำคุนหมิงลาวหยูเหอ มณฑลยูนนาน จะบานสะพรั่ง เป็นทะเลดอกทิวลิป ทิวลิปหลากสีถูกจัดเรียงเป็นลวดลายต่างๆ สีสันต่างๆ ผสมกันอย่างกลมกลืน มีความสดชื่น มีความโรแมนติกที่ไม่มีอะไรเทียบได้ ดึงดูดประชาชนและนักท่องเที่ยวจำนวนมากให้มาเพลิดเพลินในอุทยานนี้ โดยมีช่วงเวลาออกดอก 25 วัน ทิวลิปที่บานสะพรั่งทำให้ผู้มาเยี่ยมชมได้สัมผัสประสบการณ์ที่คล้ายกับ "การเดินทางสู่ฮอลแลนด์ด้วยกลิ่นหอม"

(หมายเหตุ: หากสภาพอากาศไม่เอื้ออำนวยจนทำให้ดอกไม้ไม่ออกดอก หรือออกดอกน้อย ทางบริษัทฯ จะไม่มีการคืนเงิน หรือเปลี่ยนโปรแกรมใดๆ ทดแทนให้)

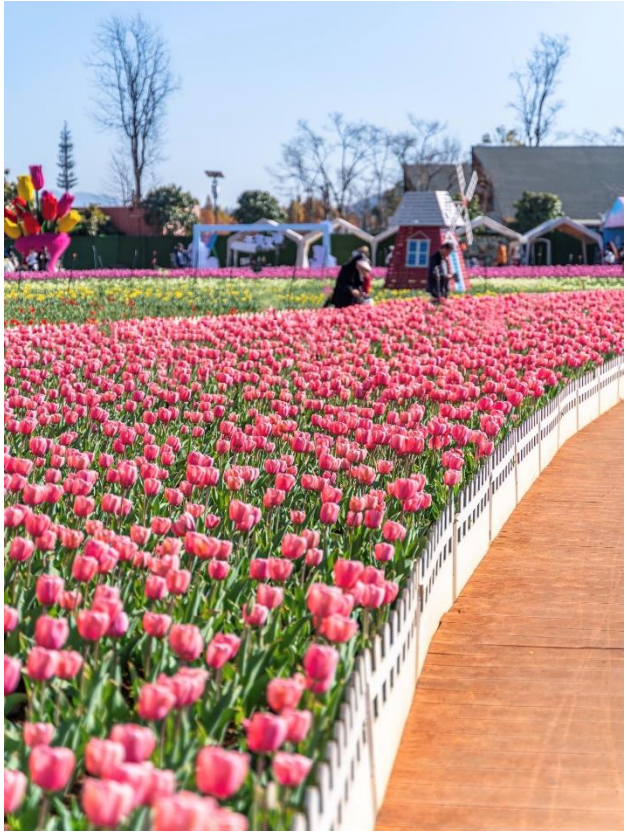

นำท่านเดินทางสู่เมืองสือหลิน Shilin 石林 (90 กม. / ประมาณ 1.30 ชั่วโมง)

ค่ำ **รับประทานอาหารค่ำ ณ ภัตตาคาร**

พักที่ สือหลิน Tongce Hotel หรือเทียบเท่าระดับ 4 ดาว

วันที่สอง สือหลิน-โหลวผิง–ทุ่งคาโนลาภูเขาไก่ทอง-เมืองโบราณปู้ยี-ซิงอี้

เช้า **รับประทานอาหารเช้า ณ ห้องอาหารโรงแรม**

นำท่านเดินทางสู่ **เมืองโหลวผิง** Luoping 罗平 (154 กม. / ประมาณ 2 ชั่วโมง) เมืองโหลวผิง เป็นเมืองเล็กๆ ในเขตปกครองของมณฑลยูนนาน อยู่ห่างจากเมืองใหญ่อย่างคุนหมิง (Kunming) ซึ่งมีเขตรอยต่อกับมณฑลกุ้ยโจว Guizhou และเขตปกครองตนเองกว่างซีจ้วง หรือกวางสี (Guangxi) เป็นถิ่นฐานดั้งเดิมของชนเผ่าอี๋, ม้ง และปู้อี ผ่านชมธรรมชาติอันสวยงามระหว่างเส้นทาง

https://travel.kapook.com/view141655.html

นำชมทุ่งดอกคาโนลา Canola หรือ ดอกเรปซีด Rapeseeds 油菜籽 ซึ่งใน1 ปี มีให้ท่านได้ชมช่วงที่ดอกไม้กำลังผลิบานราวกลางเดือนมีนาคมจนถึงต้นเดือนเมษายน ประโยชน์ของดอกคาโนลาคือการเอาไปทำน้ำมันคาโนลา น้ำมันที่ผลิตมาจากเมล็ดของต้นคาโนลานั้นมีประโยชน์มากมาย ภาพของทุ่งดอกคาโนลาสีเหลืองอร่ามในโหลวผิง ถูกจัดอันดับเป็นเส้นทางสายดอกไม้ ที่หลายๆคนอยากเดินทางมาสัมผัส ในยามที่ดอกคาโนลา (ดอกมัสตาร์ด) ผลิบานเหลืองอร่ามพร้อมกันทั่วทั้งทุ่ง ช่างเป็นภาพอันสวยงามดังสวรรค์สร้างเป็นทิวทัศน์อันงดงามที่นักท่องเที่ยวต่างใฝ่ฝันอยากจะไปสัมผัสสักครั้งหนึ่งในชีวิต

ดอกเรปซีด (Rapeseed) เป็นพืชในวงศ์ผักกาดก้านขาวที่มีความสูงประมาณ 100 เซนติเมตรเมื่อโตเต็มที่ และมีดอกสีเหลืองที่สวยงาม นอกจากนี้ยังมีเมล็ดที่สามารถนำไปสกัดเป็นน้ำมันที่เรียกว่า Canola Oil ซึ่งเป็นน้ำมันที่เก่าแก่และมีประโยชน์เป็นอันดับต้นๆของโลก

นำชม**จุดชมวิวดอกไม้เขาไก่ทอง จินจือหลิน Golden Rooster Peak 金鸡岭** เป็นหนึ่งในอีกจุดถ่ายรูปที่ดีที่สุด ท่ามกลางหุบเขาที่อุดมไปด้วยเหล่าดอกไม้ และชม**จุดชมวิวดอกไม้ โหลวซื่อเทียน Luositian** 螺蛳田 วงหอยทาก ซึ่งเป็นทุ่งดอกไม้ที่ขดกันเป็นวงๆทั่วทั้งหุบเขา

(หมายเหตุ : หากสภาพอากาศไม่เอื้ออำนวยจนทำให้ดอกไม้ไม่ออกดอก หรือออกดอกน้อย ทางบริษัทฯ จะไม่มีการคืนเงิน หรือเปลี่ยนโปรแกรมใดๆ ทดแทนให้)

13.00 น. **รับประทานอาหารกลางวัน ณ ภัตตาคาร**

บ่ายนำท่านเดินทางสู่ **เมืองซิงยี่ Xingyi** 兴义 (98 กม. / 2 ชั่วโมง) เมืองตอนใต้สุดของมณฑลกุ้ยโจว ตั้งอยู่บนที่ราบสูงหินปูนยูนนาน-กุ้ยโจว-กวางสี ซึ่งที่ราบสูงแห่งนี้มีขนาดใหญ่ กินพื้นที่เกือบหมดภาคใต้ตอนกลางทั้งหมด เป็นบริเวณที่มีภูมิทัศน์ที่มหัศจรรย์แห่งหนึ่งของโลก ประชากรของซิงยี่ ส่วนใหญ่เป็นเผ่าฮั่น แม้ว ยี่ ฮุย

นำชม**หมู่บ้านโบราณชนเผ่าปูยี Fenglin Buyi Scenic Area** 天下布依景區 เป็นแหล่งท่องเที่ยวใหม่ ตั้งอยู่ในเขตซิงยี่ มณฑลกุ้ยโจว เปรียบเสมือนอัญมณี ทอดตัวอยู่เงียบๆ ในสายน้ำแห่งประวัติศาสตร์อันยาวนาน หมู่บ้านแห่งนี้ซึ่งมีชื่อว่า **หมู่บ้านโบราณเฟิงหลิงปูยี** เปรียบเสมือนแคปซูลกาลเวลา ที่เต็มไปด้วยบรรยากาศลึกลับหลายพันปี

https://www.wingontravel.com/discovery/scenic--134027916

จุดชมวิวของหมู่บ้าน Fenglin Buyi เป็นแหล่งท่องเที่ยวเชิงวัฒนธรรมที่เพิ่งสร้างขึ้นใหม่ในกุ้ยโจว เปิดเมื่อเดือนกุมภาพันธ์ 2024 ตั้งอยู่ในพื้นที่แกนกลางของป่าหินปูนรูปกรวย มีภูมิประเทศทางธรณีวิทยาหลายรูปแบบ เช่น ยอดเขาโดดเดี่ยว หินงอก หินตูม กรวย และถ้ำหินปูน โดยมี "น้ำ" เป็นศูนย์กลาง ระบบนิเวศทางธรรมชาติผสมผสานกับชาว Buyi ที่อาศัยอยู่ใกล้ภูเขาและน้ำ และอาคารที่อยู่อาศัย Buyi มากกว่า 600 หลัง ถูกสร้างขึ้นตามแนวภูเขา เยี่ยมชมสถาปัตยกรรมชาติพันธุ์บูยี และซึ่นชมมรดกทางวัฒนธรรมที่จับต้องไม่ได้ ซึ่งรวมถึงผ้าบาติกบูยี เสื้อผ้า งานหัตถกรรมชาติพันธุ์ อาหารว่างท้องถิ่น และร้านอาหารที่มีเอกลักษณ์เฉพาะตัว (รวมรถแบตตารี่)

ค่ำ **รับประทานอาหารค่ำ ณ ภัตตาคาร**

พักที่ ซิงยี่ Best Dreamland Hotel Xingyi หรือเทียบเท่าระดับ 4 ดาว

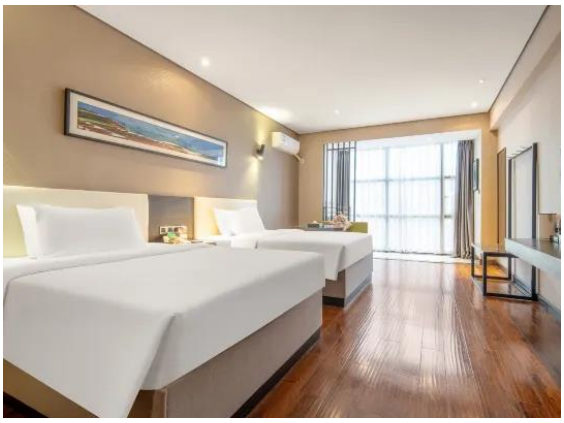

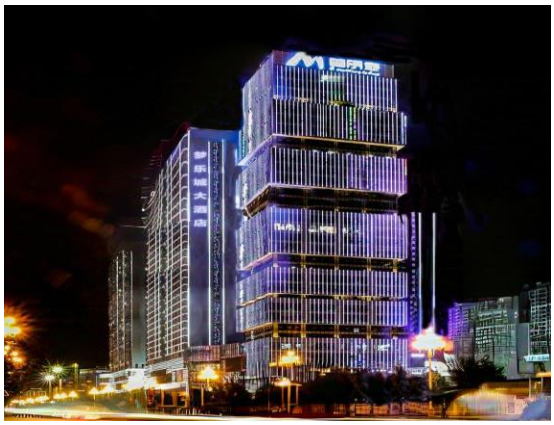

วันที่สาม ซิงอี้-ภูเขาหมื่นยอดว่านเฟิงหลิง-จุดชมวิวซีเฟิงหลิง-ล่องเรือทะเลสาบว่านเฟิง-เมืองอี่เหลียง

เช้า **รับประทานอาหารเช้า ณ ห้องอาหารโรงแรม**

http://qz.news.cn/20230927/ae58529253344fccaaa13327ee2e9618/c.html Photo by Zhang Ting

หลังอาหารนำท่านสู่ **ป่าภูเขาหมื่นยอด Wanfenglin Scenic Area 万峰林风景区** ยอดเขาขนาดใหญ่เหล่านี้เป็นธรณีสัณฐานคาร์สต์ ทางตะวันตกเฉียงใต้ของจีน โดยมีพื้นที่รวม 2,000 ตารางกิโลเมตร

ยาวกว่า 200 กิโลเมตร และกว้าง 30-50 กิโลเมตร ชมความยิ่งใหญ่ของขุนเขารูปปิรามิดกว่าหมื่นๆลูกตั้งเรียงรายอย่างมีระเบียบ เหมือนมีคนมาจัดวางให้เป็นทิวทัศน์ที่งดงามยาวสุดลูกหูลูกตา

จุดชมวิวว่านเฟิงหลินแบ่งออกเป็นสองส่วน คือ **ว่านเฟิงหลินตะวันออก** และ**ว่านเฟิงหลินตะวันตก** แต่มีเพียงว่านเฟิงหลินตะวันตก (จุดชมวิวซีเฟิงหลิง) ที่ตั้งอยู่ในเมืองอู๋ถุนเท่านั้นที่เปิดให้บุคคลทั่วไปเข้าชม ขึ้นไปชมวิวไร่นา หมู่บ้านของกลุ่มชาติพันธุ์ปู้ยี Buyi และสายน้ำที่ผสมผสานกันออกมาได้อย่างลงตัว และในช่วงเดือนกุมภาพันธ์-มีนาคมของทุกปี จะได้ชมดอกคาโนลานับล้าน ๆ ดอก คล้ายกับการนำพรมสีเหลืองมาปูทับไปทุกอณูของภูเขาหมื่นยอด สวยสะกดหัวใจสุด ๆ ซึ่งดอกคาโนลาจะบานสะพรั่งสีเหลืองอร่ามไปทั่วทั้งหุบเขา ยิ่งมองยิ่งตะลึงในความสวยงามของดอกไม้เหลืองทองที่ชูช่อเบ่งบานบนพื้นที่กว้างใหญ่ไพศาล มองไปได้ไกลสุดลูกหูลูกตา อุณหภูมิอยู่ระหว่าง 18-24°C กลางอากาศเย็นสบายน่ารื่นรมย์ (รวมรถแบตเตอรี่)

https://rmh.pdnews.cn/Pc/ArtInfoApi/article?id=34140680

https://www.topchinatravel.com/china-attractions/wanfeng-lake.htm

นำท่าน**ล่องเรือทะเลสาบว่านเฟิงหู Wanfeng Lake** 万峰湖 ทะเลสาบว่านเฟิงล้อมรอบด้วยยอดเขานับพัน สูดอากาศบริสุทธิ์บนเรือพร้อมชื่นชมทะเลสาบสีฟ้าครามและภูเขาเขียวขจีในระยะไกล ที่นี่ยังเป็นสวรรค์ของนักตกปลา เพราะปลาอุดมสมบูรณ์และน้ำสวยใสสีมรกต ที่โอบโล้มด้วยเขาหินปูนนับพันลูก

ล่องเรือชมความสวยงามของธรรมชาติ ความอลังการของปราสาทกลางทะเลสาบแห่งเดียวในจีน จึงเป็นที่มาของชื่อ "ทะเลสาบว่านเฟิง" (รวมค่าล่องเรือ)

บ่าย **รับประทานอาหารกลางวัน ณ ภัตตาคาร**

นำท่านเดินไป**อำเภออี้เหลียง Yiliang County** 宜良县 เป็นอำเภอทางตะวันออกเฉียงเหนือของมณฑลยูนนาน ประเทศจีน ติดกับมณฑลเสฉวนทางตะวันออกเฉียงเหนือ และมณฑลกุ้ยโจวทางใต้ ในปี 2020 มีประชากร 631,538 คน ส่วนใหญ่เป็นชาวเหมียว (Miao แม้ว) 59,920 คน และชาวอี๋ (Yi ยี่) 28,406 คน (247 กม. / ประมาณ 3.30 ชั่วโมง)

19.00 น. **รับประทานอาหารค่ำ ณ ภัตตาคาร**

พักที่ อี้เหลียง Holiday Inn Express Hotel หรือเทียบเท่าระดับ 4 ดาว

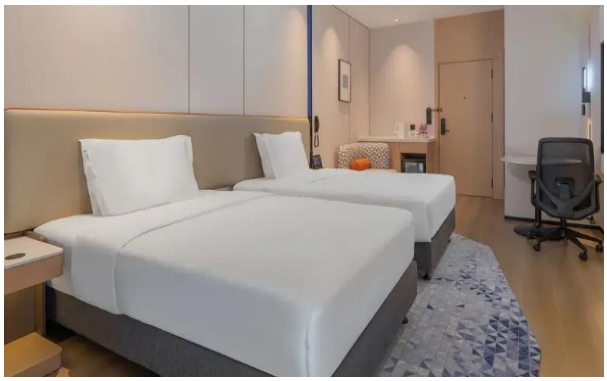

วันที่สี่ อี้เหลียง-หุบเขาซากุระอี้เหลียง-คุนหมิง-สวนดอกไม้ลั่วหลง-ทะเลสาบเตียนฉือ

เช้า **รับประทานอาหารเช้า ณ ห้องอาหารโรงแรม**

นำท่านชม**หุบเขาซากุระ** **Yiliang Cherry Blossom Valley** หุบเขาดอกซากุระ Yiliang ตั้งอยู่ในชุมชน Shanhou บนถนน Kuangyuan ในเขต Yiliang ห่างจากศูนย์กลางของเขตเพียง 9 กิโลเมตร หุบเขาแห่งนี้มีพื้นที่กว่า 4,000 เอเคอร์ มีซากุระมากกว่า 60 สายพันธุ์ จากต้นซากุระกว่า 370,000 ต้น มีทั้งกลีบดอกเดี่ยว กึ่งซ้อน และซ้อนในสีสันที่หลากหลาย เช่น สีขาว สีชมพู สีกุหลาบ สีเขียวอ่อน และเฉดสีไล่ระดับ หุบเขาแห่งนี้เป็นฐานการเพาะปลูกดอกซากุระที่ใหญ่ที่สุดในมณฑลยูนนาน และทำหน้าที่เป็นรีสอร์ทท่องเที่ยวและพักผ่อนหย่อนใจแบบครบวงจรสำหรับการเพาะปลูก การขาย การวิจัย และการชื่นชมดอกซากุระ นอกจากนี้ ดอกซากุระยังกลายเป็น "ดอกไม้แห่งความสุข" ซึ่งมีส่วนช่วยสร้างความมั่งคั่งและรายได้ให้กับชาวบ้านในท้องถิ่นอย่างมาก ต้นซากุระที่บานสะพรั่ง สายลมพัดเอื่อย ๆ ทำให้กลีบดอกร่วงหล่นอย่างงดงาม ซากุระมีให้ท่านได้ชมเฉพาะช่วงเดือนมีนาคมของทุกปีเท่านั้น ให้ท่านได้อิสระชมและถ่ายรูปสวยๆ หวานๆ ตามอัธยาศัย

(หมายเหตุ : หากสภาพอากาศไม่เอื้ออำนวยจนทำให้ดอกไม้ไม่ออกดอก หรือออกดอกน้อย ทางบริษัทฯ จะไม่มีการคืนเงิน หรือเปลี่ยนโปรแกรมใดๆ ทดแทนให้)

12.00 น. รับประทานอาหารกลางวันที่ภัตตาคาร

นำท่านชม **สวนดอกไม้ลั่วหลง Luolong Park** 洛龙公园 สวนสมัยใหม่ขนาดใหญ่แห่งนครคุนหมิง มีพื้นที่ 38.34 เฮกตาร์ มีสภาพแวดล้อมที่งดงามด้วยต้นไม้เขียวชอุ่ม น้ำใส ท้องฟ้าสีคราม ทิวทัศน์สวยงาม และทัศนียภาพที่น่ารื่นรมย์ มีลานพระอาทิตย์ ลานโคมไฟ ลานหลงจู ลานอนุสรณ์ และลานริมทะเลสาบ มีสะพานโค้งชมวิว 3 แห่ง ในฤดูใบไม้ผลิ ถนนซากุระ ที่มีต้นซากุระกว่า 600 ต้น เบ่งบานอย่างงดงามเรียงรายเป็นทางเดินยาวหนึ่งกิโลเมตร กลีบดอกไม้จะปลิวไสวไปตามสายลม นอกจากซากุระ ดอกพีช ดอกแพร จะแบ่งบานสะพรั่ง พลิ้วไหว ชวนให้ทุกท่านได้ถ่ายรูป

เดินทางสู่ **ทะเลสาบเตียนฉือ Dianchi Lake** 滇池 หรือ ทะเลสาบคุนหมิง 昆明湖 ทะเลสาบน้ำจืดขนาดใหญ่ ตั้งอยู่ในเมืองคุนหมิง ที่ระดับความสูง 1,886.5 เมตรเหนือระดับน้ำทะเล มีพื้นที่ 298 ตารางกิโลเมตร มีความยาวจากริมฝั่งด้านทิศเหนือจรดทิศใต้ 39 กิโลเมตร มีความลึกเฉลี่ย 4.4 เมตร ลักษณะของทะเลสาบมีรูปร่างคล้ายกับพระจันทร์เสี้ยว ถูกห้อมล้อมด้วยภูเขาทั้ง 4 ด้าน ซึ่งถือเป็นทัศนียภาพของภูมิประเทศที่มีความสวยงามเป็นอย่างยิ่ง จากความงดงามของทะเลสาบนี้ ทำให้ถูกขนานนามว่า "ไข่มุกทอแสงแห่งที่ราบสูง" และยังเป็นต้นแบบในการสร้างทะเลสาบคุนหมิงภายในพระราชวังฤดูร้อนที่กรุงปักกิ่ง

18.00 น. รับประทานอาหารเย็นที่ภัตตาคาร

พักที่ คุนหมิง Langxi Hotel หรือเทียบเท่าระดับ 4 ดาว

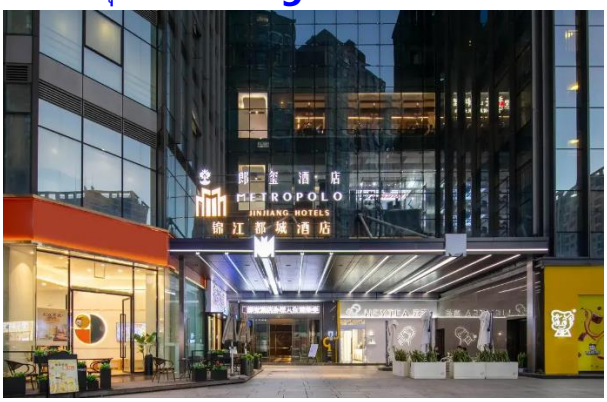

วันที่ห้า คุนหมิง–สวนน้ำตกคุนหมิง-วัดหยวนทง-ถนนคนเดิน+Pop Mart-ซุ้มประตูม้าทองไก่หยก-สนามบิน-สุวรรณภูมิ

เช้า **รับประทานอาหารเช้า ณ ห้องอาหารโรงแรม**

นำชม**สวนสาธารณะใจกลางเมืองคุนหมิง** แห่งนี้เปิดให้ใช้บริการเมื่อปี 2016 ถือเป็นสถานที่ท่องเที่ยวแห่งใหม่และเป็นที่พักผ่อนหย่อนใจยอดฮิตของชาวเมืองคุนหมิงเลยทีเดียว **Kunming Waterfall Park 昆明瀑布公园** หรืออีกชื่อนึ่งคือ Niulan River Waterfall Park เป็นสวนสาธารณะขนาดใหญ่ที่ใช้เวลาสร้างกว่า 3 ปี ภายในประกอบไปด้วยน้ำตกและทะเลสาบอีก 2 แห่ง ที่สร้างขึ้นด้วยฝีมือมนุษย์ ไฮไลท์ของสวนอย่าง น้ำตกใหญ่ยักษ์นั้น กว้างกว่า 400 เมตร และมีความสูงถึง 12.5 เมตร ถือเป็นน้ำตกฝีมือมนุษย์ที่ยาวติดอันดับของเอเชีย

นำ**ชมวัดหยวนทง Yuantong Temple 圆通寺** ซึ่งเป็นวัดที่ใหญ่และเก่าแก่ของมณฑลยูนนาน สร้างมาตั้งแต่สมัยราชวงศ์ถังมีอายุยาวนานประมาณ 1,200 กว่าปี ตั้งอยู่ที่ถนนหยวนทงเจียง เป็นอารามทางพระพุทธศาสนาที่ใหญ่ที่สุดในคุนหมิง ภายในวัดตกแต่งร่มรื่นสวยงามกลางลานมีสระน้ำขนาดใหญ่ มีสะพานข้ามไปสู่ศาลาแปดเหลี่ยมกลางสระด้านหลังวัดเป็นอาคารสร้างใหม่ประดิษฐานพระพุทธรูปพระพุทธชินราช (จำลอง) ซึ่งพลเอกเกรียงศักดิ์ ชมะนันทน์นายกรัฐมนตรีคนที่ 15 ของไทยให้อัญเชิญไปประดิษฐานไว้ ณ ที่วัดหยวนทงแห่งนี้

12.00 น. รับประทานอาหารกลางวันที่ภัตตาคาร

บ่าย นำท่านสู่**ถนนคนเดินหนานผิงเจีย** ชม**ซุ้มประตูม้าทองและซุ้มประตูไก่หยก Golden Horse and Jade Cock Gate** 金馬碧鸡 ตั้งอยู่ตอนกลางของถนนจินปี้ลู่ ซึ่งเป็นถนนที่เก่าแก่ที่สุดของเมืองคุนหมิง มีซุ้มประตูม้าทองและซุ้มประตูไก่หยก ซึ่งภาษาจีนเรียกว่า จินหม่าและปี้จี และเป็นที่มาของชื่อถนนแห่งนี้ โดยซุ้มม้าทองและไก่มรกตมีอายุร่วม 400 ปี สร้างขึ้นในสมัยราชวงศ์หมิง ในถนนย่านการค้าแห่งนี้ เป็นแหล่งเสื้อผ้าแบรนด์เนมทั้งของจีนและต่างประเทศ รวมทั้งเครื่องประดับอัญมณีชั้นเยี่ยม ร้านเครื่องดื่ม ร้านอาหารพื้นเมือง และร้านขายของที่ระลึก ฯลฯ **Pop Mart**

เพื่อความสะดวกในการเดินช้อปปิ้ง รับประทานอาหารเย็นตามอัธยาศัย

ได้เวลานัดหมาย เดินทางไปสนามบิน

21.05 น. ออกเดินทางสู่ กรุงเทพฯ โดยสายการบิน CHINA EASTERN AIRLINES เที่ยวบินที่ MU9621 (บริการอาหารว่างบนเครื่อง)

22.35 น. ถึงกรุงเทพฯ โดยสวัสดิภาพ พร้อมความประทับใจ

☺☺☺☺☺☺☺☺

โปรดอ่านก่อนตัดสินใจจองทัวร์

สำคัญมาก !! กรุณาอ่านเงื่อนไขแนบท้ายโดยละเอียด เพื่อประโยชน์สูงสุดแก่ตัวท่านเอง หากท่านได้ชำระเงินแล้ว ทางบริษัทฯ จะถือว่าท่านยอมรับเงื่อนไขแล้ว และไม่สามารถเปลี่ยนแปลงเงื่อนไขได้ / รายการทัวร์สามารถสลับ ปรับเปลี่ยน หรืองดไปบางรายการได้ตามความเหมาะสม โดยไม่ต้องแจ้งให้ทราบล่วงหน้า อันเนื่องมาจากสภาพอากาศ เหตุการณ์ทางธรรมชาติ เหตุการณ์ทางการเมือง สภาพการจราจร สายการบิน หรือเหตุสุดวิสัยต่างๆ ทั้งนี้จะคำนึงถึงความปลอดภัย ความเป็นไปได้ และผลประโยชน์ของผู้เดินทางเป็นสำคัญ

**** ทางผู้เดินทางจะไม่ฟ้องร้องใดๆ อันเนื่องมาจากได้รับทราบเงื่อนไขก่อนการเดินทางแล้ว **** เนื่องจากเป็นการจองทัวร์ล่วงหน้า ณ วันเดินทางจริง อาจจะมีเหตุการณ์ที่ทำให้ไฟล์ทบินล่าช้า หรือมีการเปลี่ยนแปลงเวลาบิน หากท่านใดมีไฟล์ทบินภายในประเทศ หรือต่างประเทศก่อนหรือหลังจากการเดินทาง โปรดสำรองเวลาในการจองตั๋วเครื่องบินไว้อย่างต่ำ 4-5 ชั่วโมง ทั้งนี้เพื่อประโยชน์ของตัวท่านเอง ทางบริษัทจะไม่รับผิดชอบค่าใช้จ่ายที่เกิดขึ้นในส่วนของตั๋วเครื่องบินที่ไม่เกี่ยวข้องกับโปรแกรมทัวร์

อัตรานี้รวม

1. ค่าตั๋วเครื่องบิน CHINA EASTERN AIRLINES ตั๋วกรุ๊ป ไป-กลับ และค่าภาษีน้ำมันที่สายการบินเรียกเก็บ และสัมภาระโหลดขึ้นเครื่อง ท่านละ 1 ชิ้น น้ำหนักไม่เกิน 23 กก.
2. ค่ารถปรับอากาศนำเที่ยวตามรายการ
3. ค่าห้องพักในโรงแรมที่ระบุตามรายการหรือเทียบเท่า
4. ค่าอาหารที่ระบุตามรายการ
5. ค่าเข้าชมสถานที่ทุกแห่งที่ระบุตามรายการ
6. ค่าประกันอุบัติเหตุในการเดินทางวงเงินประกันท่านละ 1,000,000 บาท และค่ารักษาพยาบาล 500,000 บาท ไม่คุ้มครองโรคประจำตัวหรือโรคร้ายแรงที่แพทย์วินิจฉัยว่าเป็นก่อนเดินทางรายละเอียดอื่น ๆ เป็นไปตามเงื่อนไขแห่งกรมธรรม์ฯ
7. น้ำดื่มบนรถ ไม่จำกัดจำนวน

อัตรานี้ไม่รวม

1. **ค่าวีซ่าท่องเที่ยวจีนแบบเดี่ยว และ แบบกรุ๊ป**
2. ค่าธรรมเนียมจัดทำหนังสือเดินทาง, แจ้งเข้า-แจ้งออกสำหรับผู้ที่ไม่ได้ถือหนังสือเดินทางของไทย
3. ค่าใช้จ่ายส่วนตัวอื่นๆ เช่น ค่าอาหารและเครื่องดื่มสั่งพิเศษ นอกเหนือจากรายการทัวร์, ค่าโทรศัพท์, ค่าซักรีด, มินิบาร์ และทีวีช่องพิเศษ ฯลฯ
4. ค่าธรรมเนียมในกรณีที่กระเป๋าสัมภาระที่มีน้ำหนักเกินกว่าที่สายการบินนั้นๆ กำหนดหรือสัมภาระใหญ่เกินขนาดมาตรฐาน
5. ภาษีหัก ณ ที่จ่าย 3% และภาษีมูลค่าเพิ่ม 7% ในกรณีที่ต้องการใบกำกับภาษี
6. ค่าทิปกระเป๋าขึ้น-ลงโรงแรมทุกแห่ง
7. ค่าทิปหัวหน้าทัวร์ไทย ตามความพึงพอใจในมาตรฐานการบริการ
8. **ค่าทิปไกด์ท้องถิ่น และค่าทิปคนขับรถท้องถิ่น 2,000 บาท / ท่าน**

การจอง และการชำระเงิน

1. ชำระเงินมัดจำท่านละ 10,000 บาท ภายหลังจากที่ท่านส่งเอกสารการจองภายใน 3 วัน โดยโอนเข้าบัญชี ที่นั่งจะยืนยันเมื่อได้รับเงินมัดจำแล้วเท่านั้น
2. ส่วนที่เหลือชำระ 31 วัน ก่อนการเดินทาง / เฉพาะวันหยุดยาว และนักขัตฤกษ์ เนื่องจากทางบริษัทต้องสำรองค่าใช้จ่ายในส่วนของค่าที่พัก ค่ารถไฟ และตั๋วเครื่องบิน มิฉะนั้นจะถือว่าท่านยกเลิกการเดินทางโดยอัตโนมัติ
3. ส่งสำเนาหน้าพาสปอร์ตของผู้ที่เดินทาง ที่มีอายุการใช้งานไม่น้อยกว่า 6 เดือน และเหลือหน้ากระดาษอย่างต่ำ 2 หน้า เพื่อทำการสำรองที่นั่งภายใน 3 วัน นับจากวันจอง หากไม่ส่งสำเนาหน้าพาสปอร์ตทางบริษัทขออนุญาตยกเลิกการจองทัวร์โดยอัตโนมัติ
4. หากท่านที่ต้องการออกตั๋วโดยสารภายในประเทศ (กรณีลูกค้าอยู่ต่างจังหวัด) ให้ท่านติดต่อเจ้าหน้าที่ ก่อนออกบัตรโดยสารทุกครั้ง หากออกบัตรโดยสารโดยมิแจ้งเจ้าหน้าที่ ทางบริษัทฯ ขอสงวนสิทธิ์ไม่รับผิดชอบ ค่าใช้จ่ายที่เกิดขึ้น
5. หากในคณะของท่านมีผู้ต้องการดูแลพิเศษ นั่งรถเข็น (Wheelchair), เด็ก, ผู้สูงอายุ, มีโรคประจำตัว หรือไม่สะดวกในการเดินทางท่องเที่ยว ท่าน และครอบครัวของท่านต้องให้การดูแลสมาชิกภายในครอบครัวของท่านเอง เนื่องจากการเดินทางเป็นหมู่คณะ หัวหน้าทัวร์มีความจำเป็นต้องดูแลคณะทัวร์ทั้งหมด

เงื่อนไขการออกเดินทาง

กรุณาอ่านศึกษารายละเอียดทั้งหมดก่อนทำการจอง เพื่อความถูกต้อง และความเข้าใจตรงกันระหว่างลูกค้าและบริษัท

1. ในแต่ละเส้นทางจะมีการกำหนดผู้เดินทางขั้นต่ำของการออกเดินทาง โดยในทัวร์นี้กำหนดให้มีผู้เดินทาง **ขั้นต่ำ 20 ท่าน** (ผู้ใหญ่) หากมีผู้เดินทางไม่ถึงที่กำหนด บริษัทฯ ขอสงวนสิทธิ์ในการเพิ่มค่าทัวร์ หรือ เลื่อนการเดินทาง หรือ ยกเลิกการเดินทาง หากท่านมีไฟล์ทบินภายในประเทศ แต่มิได้แจ้งทางให้ทางเราทราบล่วงหน้าก่อนทางบริษัทฯ จะไม่รับผิดชอบใดๆ ทั้งสิ้น ดังนั้น กรุณาสอบถามยืนยันการออกเดินทางก่อนจองไฟล์ทบินภายในประเทศหรือต่างประเทศทุกครั้ง
2. หากกรุ๊ปคอมเฟิร์มแล้ว ไม่สามารถเลื่อนการเดินทางได้ ไม่ว่าจะเกิดเหตุการณ์ใดๆ ต่อท่านก็ตาม อันเนื่องมาจากการคอนเฟิร์มของกรุ๊ปนั้น ประกอบจากตัวเลขการจองการเดินทางของท่าน หากท่านถอนตัวออก ทำให้กรุ๊ปมีค่าใช้จ่ายเพิ่มเติมขึ้น หรืออาจทำให้กรุ๊ปไม่สามารถออกเดินทางได้ ดังนั้น ทางบริษัทฯ ขอสงวนสิทธิ์ไม่อนุญาตให้เลื่อนวันเดินทางใดๆ ได้ทั้งสิ้น หากยกเลิกจะต้องเป็นไปตามเงื่อนไขการยกเลิกการจอง
3. การชำระเงิน หมายถึง ท่านได้ยอมรับข้อเสนอ และยืนยันจำนวนตามที่ท่านได้จองเข้ามา หากท่านชำระเงินเข้ามาแล้วจะไม่สามารถเปลี่ยนแปลงจำนวนผู้เดินทางได้ และหากมีความจำเป็นจะต้องเปลี่ยนแปลงท่านจะยินยอมให้ทางบริษัทฯ คิดค่าใช้จ่ายที่ทางบริษัทเสียหาย รวมถึงค่าเสียเวลาในการขาย อย่างน้อยที่สุดเท่าจำนวนเงินมัดจำ ทั้งนี้ทั้งนั้นให้เป็นไปตามเงื่อนไขของบริษัทฯ

เงื่อนไขการยกเลิกการจอง และการปรับเงินค่าบริการ

1. เนื่องจากเป็นกรุ๊ปช่วงเทศกาลซากุระ หากมียกเลิกกรุ๊ป ก่อนการเดินทาง 31 วัน ทางบริษัทฯ ขอยึดมัดจำทั้งหมด เพราะบริษัทฯ ได้จ่ายค่ามัดจำตั๋ว วางมัดจำห้องพัก และล็อคงานหน้าทัวร์ไว้ล่วงหน้าแล้ว
2. ยกเลิกก่อนการเดินทาง 1-30 วัน ทางบริษัทขอสงวนสิทธิ์ไม่คืนเงินค่าทัวร์ที่ชำระแล้วทั้งหมด
3. หากมีการยกเลิกการเดินทางโดยไม่ใช่ความผิดของบริษัททัวร์ ทางบริษัทขอสงวนสิทธิ์ไม่รับผิดชอบ และคืนค่าทัวร์ส่วนใดส่วนหนึ่งให้ท่านได้ไม่ว่ากรณีใดๆ ทั้งสิ้น เช่น สถานทูตปฏิเสธวีซ่า ด่านตรวจคนเข้าเมือง เอกสารปลอม นโยบายห้ามเข้าออกประเทศ ฯลฯ
4. กรณียื่นวีซ่าแล้วไม่ได้รับการอนุมัติจากทางสถานทูต (วีซ่าไม่ผ่าน) และท่านได้ชำระค่าทัวร์ทั้งหมดหรือค่ามัดจำมาแล้ว ทางบริษัทขอสงวนสิทธิ์ในการหักค่าบริการ ค่ายื่นวีซ่า และค่าใช้จ่ายที่เกิดขึ้นจริง อาทิ เช่น กรณีออกตั๋วเครื่องบินแล้ว หรือได้ชำระค่าบริการในส่วนของทางต่างประเทศ เช่น โรงแรม ตั๋วรถไฟ เป็นต้น
5. กรณีต้องการเปลี่ยนแปลงพีเรียดวันเดินทาง (เลื่อนวันเดินทาง) ทางบริษัทขอสงวนสิทธิ์ในการหักค่าใช้จ่ายการดำเนินการต่างๆ ที่เกิดขึ้นจริงสำหรับการดำเนินการจองครั้งแรก ตามจำนวนครั้งที่เปลี่ยนแปลง ไม่ว่ากรณีใดๆ ทั้งสิ้น

หมายเหตุสำคัญเพิ่มเติม

1. บริษัทฯ ขอสงวนสิทธิ์ที่จะไม่รับผิดชอบต่อค่าชดเชยความเสียหายกรณีที่เกิดจากเหตุสุดวิสัย อาทิ การล่าช้าของสายการบิน, การนัดหยุดงาน, การประท้วง, การก่อจลาจล, อุบัติเหตุ, ปัญหาการจราจร, ภัยธรรมชาติ, ภูเขาไฟระเบิด, แผ่นดินไหว โรคระบาดและเหตุสุดวิสัยต่าง ๆ ฯลฯ ที่ไม่สามารถคาดการณ์ล่วงหน้าได้
2. บริษัทฯ ขอสงวนสิทธิ์ในการเปลี่ยนแปลงรายการท่องเที่ยวหรือยกเลิกจากเหตุสุดวิสัย อาทิ การล่าช้าของสายการบิน, การนัดหยุดงาน, การประท้วง, การก่อจลาจล, อุบัติเหตุ, ปัญหาการจราจร, ภัยธรรมชาติ, ภูเขาไฟระเบิด, แผ่นดินไหว, โรคระบาดและเหตุสุดวิสัยต่างๆ ฯลฯ ที่ไม่สามารถคาดการณ์ล่วงหน้าได้ ทั้งนี้ทางบริษัทจะคำนึงถึง ผลประโยชน์และความปลอดภัยของทุกท่านเป็นสำคัญ
3. ขอสงวนสิทธิ์การเก็บค่าน้ำมันและภาษีสนามบินทุกแห่งเพิ่ม หากสายการบินมีการปรับขึ้นก่อนวันเดินทาง
4. บริษัทฯ ขอสงวนสิทธิ์ในการเปลี่ยนเที่ยวบิน โดยมิต้องแจ้งให้ทราบล่วงหน้าอันเนื่องมาจากสาเหตุต่างๆ
5. ท่านจะต้องเป็นผู้รับผิดชอบดูแลทรัพย์สินของมีค่าส่วนตัวต่างๆของท่านเอง หากเกิดการสูญหายของทรัพย์สินส่วนตัว ของมีค่าต่างๆระหว่างการเดินทางท่องเที่ยวอันมีสาเหตุมาจากผู้เดินทาง ทางบริษัทฯจะไม่สามารถรับผิดชอบทุกกรณี
6. บริษัทฯขอสงวนสิทธิ์ที่จะไม่รับผิดชอบต่อค่าชดเชยความเสียหายกรณีที่กองตรวจคนเข้าเมืองไม่อนุญาตให้ เดินทางออกหรือกองตรวจคนเข้าเมืองของแต่ละประเทศไม่อนุญาตให้เข้าเมืองรวมทั้งในกรณีที่ท่านจะใช้หนังสือ เดินทางราชการ (เล่มสีน้ำเงิน) เดินทาง หากท่านถูกปฏิเสธการเดินทางเข้าหรือออกนอกประเทศใดประเทศหนึ่ง หรือ เนื่องจากเหตุผลหรือความผิดของตัวท่านเอง
7. ในกรณีที่พาสสปอร์ตของท่านชำรุด หรือมีตราปั๊มใดๆ ที่ไม่เกี่ยวข้องกับการเดินทาง และสายการบินแจ้งว่าไม่สามารถใช้เดินทางได้ หรือเกิดจากเอกสารปลอม หรือการห้ามของเจ้าหน้าที่ ไม่ว่าเหตุผลใดๆก็ตาม ทางบริษัทขอสงวนสิทธิ์ในการคืนเงินไม่ว่ากรณีใดๆ เนื่องจากทางบริษัทได้มีการชำระค่าใช้จ่ายในการเดินทางทั้งหมดไปเรียบร้อยแล้ว
8. กรณีที่ทางลูกค้าใช้บริการของทางบริษัทฯ ไม่ครบ อาทิ ไม่เที่ยวในบางรายการ ไม่ทานอาหารบางมื้อ ซึ่งเกิดจากการตัดสินใจของทางลูกค้าเอง ขอสงวนสิทธิ์ไม่คืนเงินในการบริการนั้นๆ เนื่องจากค่าใช้จ่ายทุกอย่างทางบริษัทฯ ได้ชำระค่าใช้จ่ายให้ตัวแทนต่างประเทศก่อนเดินทางแล้ว
9. บริษัทฯ ขอสงวนสิทธิ์ในการขายหรือไม่ขายเป็นรายกรณี เช่น ผู้ที่ตั้งครรภ์, เด็กอายุต่ำกว่า 2 ขวบ, ผู้ที่นั่งวิลแชร์ หรือบุคคลที่ไม่สามารถดูแลตัวเองได้ ฯลฯ กรุณาแจ้งบริษัทฯเพื่อสอบถามและหาข้อสรุปร่วมกันเป็นรายกรณี
10. ราคาทัวร์เป็นการชำระแบบเหมาจ่ายกับต่างประเทศไปหมดก่อนกรุ๊ปเดินทางแล้วหากท่านไม่ได้ใช้บริการบางรายการหรือยกเลิกไม่สามารถเรียกร้องเงินคืนได้
11. เนื่องจากเราเดินทางเป็นหมู่คณะ ทางบริษัทจึงคำนึงถึงประโยชน์ และความปลอดภัยของส่วนรวมเป็นสำคัญ
12. ห้ามนำเข้ากัญชา กัญชง หรือผลิตภัณฑ์ที่มีส่วนประกอบของพืชชนิดดังกล่าวเข้าประเทศ หากฝ่าฝืน จะมีโทษตามกฎหมายของแต่ละประเทศ บางประเทศมีโทษสูงสุดถึงประหารชีวิต
13. มัคคุเทศก์ พนักงาน และตัวแทนของบริษัทฯ ไม่มีสิทธิ์ในการให้คำสัญญาใดๆ ทั้งสิ้นแทนบริษัทฯ นอกจากมีเอกสารลงนามโดยผู้มีอำนาจของบริษัทฯ กำกับเท่านั้น

ตั๋วเครื่องบิน และที่นั่งบนเครื่อง

1. ตั๋วเครื่องบินเป็นแบบหมู่คณะ ผู้โดยสารจะต้องเดินทางไป-กลับพร้อมกรุ๊ป หากต้องการเลื่อนวันเดินทางกลับท่าน จะต้องชำระค่าใช้จ่ายส่วนต่างของสายการบินและบริษัททัวร์เรียกเก็บ
2. ทางบริษัทฯ ได้สำรองที่นั่งพร้อมชำระเงินมัดจำค่าตั๋วเครื่องบินเรียบร้อยแล้ว หากท่านยกเลิกทัวร์ไม่ว่าจะด้วยสาเหตุใดทางบริษัทฯขอสงวนสิทธิ์การเรียกเก็บค่ามัดจำตั๋วเครื่องบิน ซึ่งมีค่าใช้จ่ายแล้วแต่สายการบินและ ช่วงเวลาเดินทาง
3. กรณีท่านยกเลิกการเดินทางและทางบริษัทฯได้ทำการออกตั๋วเครื่องบินไปแล้ว (กรณีตั๋ว Refund) ผู้เดินทางต้องเป็น ผู้รอเงิน Refund โดยปกติประมาณ 3–6 เดือน และเงิน Refund ที่ได้จะขึ้นอยู่กับแต่ระบบของสายการบินนั้น ๆ เป็นผู้กำหนด
4. บริษัทขอสงวนสิทธิ์ในการเก็บเงินเพิ่มเติมในกรณีที่สายการบินมีการปรับราคาภาษีน้ำมันเพิ่มเติมโดยมีเอกสารยืนยันจากทางสายการบิน
5. การจัดที่นั่งบนเครื่องบินของกรุ๊ป ข้อกำหนดเป็นไปโดยสายการบินเป็นผู้กำหนด ซึ่งทางบริษัทไม่สามารถเข้าไปแทรกแซงได้ และทางบริษัทไม่อาจรับประกันได้ว่าท่านจะได้ที่นั่งตามที่ท่านต้องการได้
6. กรณีท่านที่จะออกตั๋วบินภายในประเทศ หรือกรณีท่านออกตั๋วเอง กรุณาแจ้งบริษัทเพื่อขอคำยืนยันว่าทัวร์นั้นสามารถออกเดินทางได้แน่นอน มิฉะนั้นทางบริษัทจะไม่รับผิดชอบค่าใช้จ่ายที่เกิดขึ้น
7. ที่นั่ง Long Leg ทางบริษัทไม่สามารถรีเควสให้ได้ จะขึ้นกับข้อกำหนดของสายการบินเป็นผู้กำหนด
8. ท่านที่ใช้ไมล์หรือแต้มบัตรเครดิตแลกตั๋วท่านจะต้องเป็นผู้ดำเนินการด้วยตัวท่านเอง
9. น้ำหนักกระเป๋าสัมภาระที่โหลดหรือถือขึ้นเครื่องสายการบินเป็นผู้กำหนด หากท่านมีน้ำหนักเกินกว่ากำหนดท่าน จะต้องเป็นผู้เสียค่าปรับนั้นเอง
10. ทางบริษัทฯ ไม่รับผิดชอบกรณีเกิดการสูญเสีย, สูญหายของกระเป๋าและสัมภาระของผู้โดยสาร
11. กรณีผู้เดินทางต้องการความช่วยเหลือเป็นพิเศษ อาทิเช่น ใช้วิลแชร์ กรุณาแจ้งบริษัทฯ ล่วงหน้าอย่างน้อย 7 วันก่อนเดินทาง มิฉะนั้นบริษัทฯ ไม่สามารถจัดการล่วงหน้าได้

โรงแรมที่พัก

1. รายการนี้เป็นเพียงข้อเสนอที่ต้องได้รับการยืนยันจากบริษัทอีกครั้ง หลังจากได้สำรองโรงแรมที่พักในต่างประเทศเรียบร้อยแล้ว โดยโรงแรมจัดในระดับใกล้เคียงกัน ซึ่งอาจจะปรับเปลี่ยนตามที่ระบุในโปรแกรม
2. การจัดการห้องพัก เป็นสิทธิของโรงแรมในการจัดการห้องให้กับกรุ๊ปที่เข้าพัก โดยมีห้องพักสำหรับผู้สูบบุหรี่ / ปลอดบุหรี่ได้ โดยอาจจะขอเปลี่ยนห้องได้ตามความประสงค์ของผู้ที่พัก ทั้งนี้ขึ้นอยู่กับความพร้อมให้บริการของโรงแรม และไม่สามารถรับประกันได้
3. สำหรับท่านที่พักห้อง 3 เตียง ขนาดของห้องพักขึ้นอยู่กับทางโรงแรมเป็นผู้จัดถือว่าท่านยอมรับข้อตกลงแล้ว
4. เนื่องจากการวางแปลนแบบห้องพักของแต่ละโรงแรมแตกต่างกัน อาจทำให้ห้องพักแบบห้องเดี่ยว (Single) และห้องคู่ (Twin/Double) และห้องพักแบบ 3 ท่าน (Triple Room) ห้องแต่ละประเภทจะไม่ติดกันหรืออยู่คนละชั้น
5. กรณีต้องการห้องพักแบบ 3 ท่านต่อห้อง หรือ ห้องแบบ 3 เตียง (Triple) โรงแรมมีห้อง Triple เพียงพอ ขอสงวนสิทธิ์ในการจัดห้องให้เป็นแบบ แยก 2 ห้อง คือ 1 ห้องพักคู่ และ 1 ห้องพักเดี่ยว โดยอาจจะมีค่าใช้จ่าย ขึ้นอยู่กับแต่ละโรงแรม

** เมื่อท่านชำระเงินค่าทัวร์ให้กับทางบริษัทฯ แล้ว **
** จะถือว่าท่านได้ยอมรับเงื่อนไขข้อตกลงทั้งหมดนี้ **